

UITLEG OVER LOONHEFFINGSKORTING

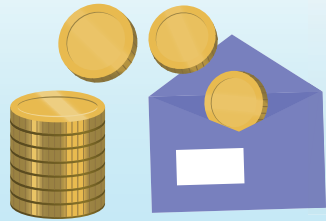

Loonheffing is de belasting die wij inhouden op uw pensioen.

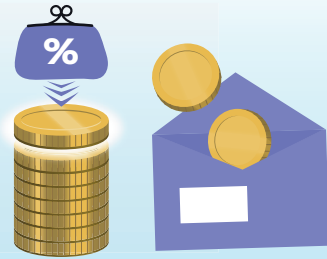

Loonheffingskorting is een korting op deze belasting. Hierdoor betaalt u direct minder belasting.

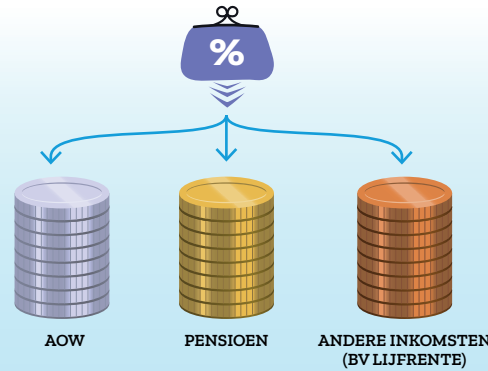

U kunt loonheffingskorting laten toepassen op één inkomen. Dit kan uw AOW, uw pensioen of een ander inkomen zijn. U kunt hierin zelf een keuze maken.

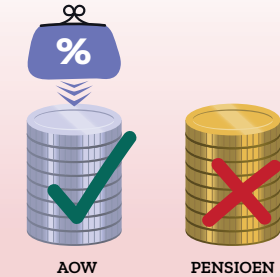

Let op: de loonheffingskorting wordt automatisch door de SVB op uw AOW toegepast.

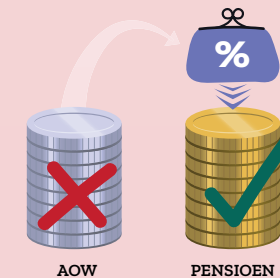

Dus als u loonheffingskorting op uw pensioen wil ontvangen, moet u de korting op uw AOW stopzetten.

Doet u dit niet, dan moet u de te veel ontvangen korting achteraf terugbetalen aan de Belastingdienst.



BELASTINGSCHELVEN PER 1-1-2021

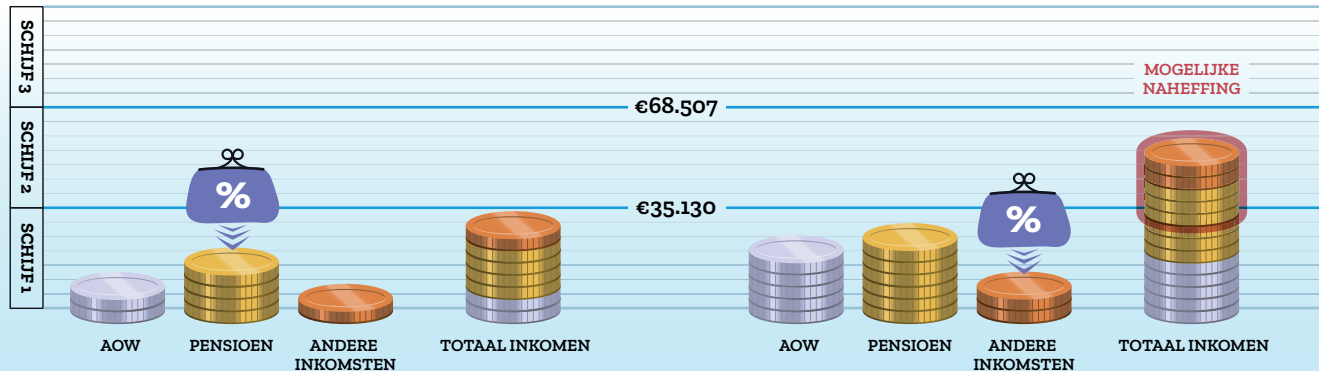

Op welke inkomsten u de loonheffingskorting het beste kunt toepassen, hangt af van uw persoonlijke situatie en voorkeur. Blijft uw totale inkomen onder de eerste schijf (€ 35.130)? Pas dan de loonheffingskorting toe op het hoogste inkomen.

Komen uw pensioen, AOW en andere inkomens bij elkaar opgeteld boven de eerste schijf uit? Dan kan het zijn dat u een naheffing ontvangt van de Belastingdienst. U kunt er dan voor kiezen de loonheffingskorting op het laagste inkomen toe te passen of helemaal niet. U heeft dan maandelijks een lager inkomen. Maar de kans op een naheffing is kleiner.