

# ***Alstublieft... uw eerste pensioenspecificatie***



## **Uw pensioen in 2024**

Vandaag ontvangt u uw eerste specificatie van uw pensioen in 2024. U ziet daarop dat uw pensioenbetaling anders uitvalt dan vorig jaar. Hoe komt dat? En wat moet u verder weten over uw pensioen in 2024. In deze folder zetten we dat graag voor u op een rij.

## Wat verandert in uw pensioen?

### Wijziging inhoudingen op uw pensioen

De Belastingdienst rekt dit jaar met andere tarieven. Over het inkomen tot € 75.518 bruto per jaar betaalt u 0,04% meer belasting. Ontvangt u AOW? Dan geldt voor u nog een extra belastingschijf tot € 38.098 bruto per jaar. Dit tarief stijgt ook met 0,04%. De premie zorgverzekeringswet (ZVW) daalt met 0,11%. U betaalt deze premie over een maximaal bruto inkomen van € 71.628. Uw netto pensioen (uw pensioen 'in handen') blijft vrijwel gelijk.

### Laat u de loonheffingskorting toepassen op uw pensioen bij Rail & OV?

De heffingskortingen worden verhoogd. Dit betekent dat u minder belasting betaalt. Uw netto pensioen wordt daardoor hoger.

### Meer weten?

Wilt u meer weten over uw bruto en netto pensioen, over de belastingtarieven of over de AOW in 2024? Kijk dan op [railov.nl/geld-en-belasting](https://railov.nl/geld-en-belasting) of scan de QR.



### Hier kunt u ook terecht:

Informatie over de AOW: [svb.nl/aow](https://svb.nl/aow)

Informatie over de belastingen: [belastingdienst.nl](https://belastingdienst.nl)

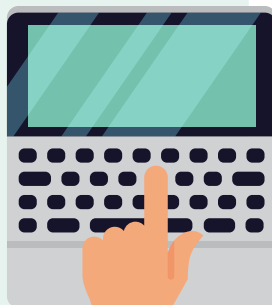

## Wat is loonheffingskorting?

Iedereen die een inkomen heeft, betaalt belasting.

Dit noemen we loonheffing.

U heeft recht op korting op deze loonheffing. Dit heet loonheffingskorting. Deze loonheffingskorting mag u op één uitkering laten toepassen.

U mag zelf bepalen wie de korting toepast. De Belastingdienst verrekent altijd achteraf met de belastingaangifte, of u te veel of te weinig belasting heeft betaald. Dit betekent dat u uiteindelijk altijd de korting krijgt waar u recht op heeft.

**Waar past u de loonheffingskorting toe?**

Dat is een keuze die afhankelijk is van de hoogte van uw inkomen en situatie.

**Hulp nodig om een keuze te maken?**

Kijk op [railov.nl/mijn-pensioenuitkering/wat-is-loonheffing/](https://railov.nl/mijn-pensioenuitkering/wat-is-loonheffing/) voor de uitleg.



## Uw pensioen jaaropgave

In april kunt u uw belastingaangifte 2023 indienen. Wij sturen u binnenkort de jaaropgave van uw pensioen in 2023, die u voor uw aangifte kunt gebruiken. U ontvangt hem half februari 2024.

### Wanneer een specificatie?

U ontvangt van ons alleen een pensioenspecificatie als er iets verandert aan het bedrag dat wij aan u uitkeren. Verandert er de rest van 2024 voor u niets? Dan geldt uw pensioenspecificatie van januari voor het hele jaar. U kunt uw pensioenspecificatie trouwens altijd terugvinden in Mijn Rail & OV (niet toegankelijk voor nabestaanden en ex-partners).

### Uw vakantiegeld zit al in uw pensioen

Belangrijk om te weten: het pensioenbedrag dat u op uw rekening krijgt bijgeschreven, is inclusief het vakantiegeld. U krijgt het vakantiegeld dus niet in één keer uitgekeerd, maar in maandelijkse delen.



### Ontvangt u een ANW-uitkering?

Verandert er iets in de toekenning van uw ANW-uitkering? Geef dat dan aan ons door. Stuur ons een kopie van de SVB-beslissing over uw ANW-uitkering. Vermeld bij correspondentie altijd uw klantnummer van Rail & OV.

# Het nieuwe pensioen

Rail & OV is op weg naar een nieuwe pensioenregeling. Wilt u weten hoe en waarom? Kijk op [railov.nl/het-nieuwe-pensioen](https://railov.nl/het-nieuwe-pensioen).

We streven er naar om per 1 januari 2025 een nieuwe pensioenregeling in te voeren. Wilt u weten hoe en waarom? Kijk op [railov.nl/het-nieuwe-pensioen](https://railov.nl/het-nieuwe-pensioen) of scan de QR code. Daar leest u de actuele situatie.

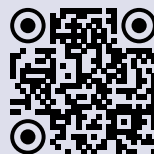

## Abonnementen en communicatie



JA



JA

Verandert er iets voor u? Dan ontvangt u daarover een brief. Ook sturen wij regelmatig een digitale nieuwsbrief speciaal over de nieuwe pensioenregeling. Wilt u deze brief ontvangen? Geef dit aan in Mijn Rail & OV bij 'mijn gegevens'.

## Dit zijn de betaaldata in 2024 van

### uw pensioen

&

### de AOW

VR

26  
JAN

MA

26  
FEB

DI

26  
MRT

VR

26  
APR

VR

24  
MEI

WO

26  
JUN

VR

26  
JUL

MA

26  
AUG

DO

26  
SEP

VR

25  
OKT

DI

26  
NOV

DO

19  
DEC

DI

23  
JAN

DO

22  
FEB

DO

21  
MRT

DI

23  
APR

DO

23  
MEI

MA

24  
JUN

DI

23  
JUL

DO

22  
AUG

MA

23  
SEP

WO

23  
OKT

DO

21  
NOV

DO

19  
DEC